

FLAI 2024

29 JUNIO - 1 JULIO
ALBARRACÍN

¿QUÉ HACEMOS CON LA MUERTE?

V CURSO INTERNACIONAL DE FILOSOFÍA, LITERATURA, ARTE E INFANCIA

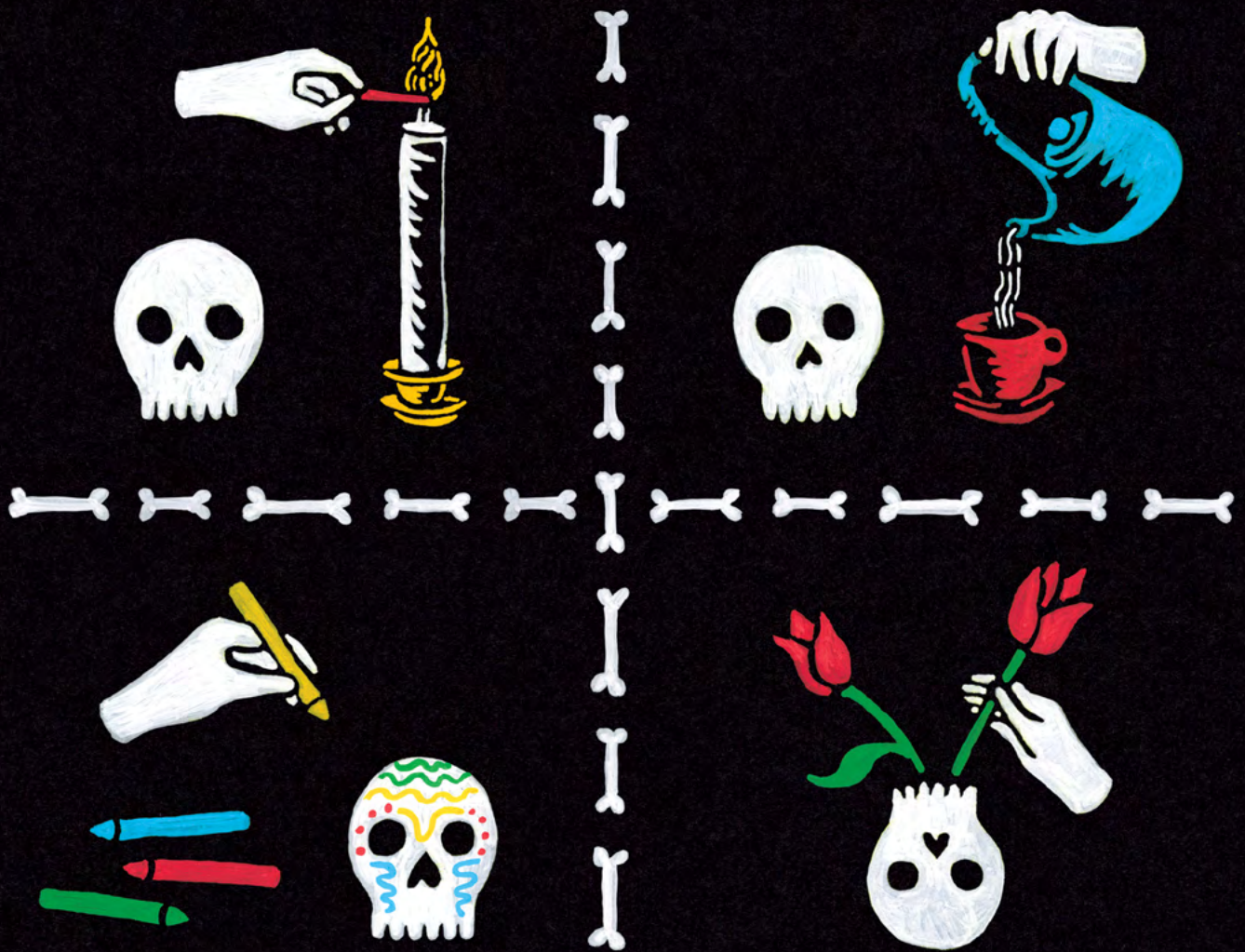

CON: NIÑO DE ELCHE JOHANNA KLUG
JOCHEN WEBER AMY REED-SANDOVAL
DIRECTORAS: ELLEN DUTHIE DANIELA MARTAGÓN RAQUEL MARTÍNEZ UÑA

FLAI ¿QUÉ HACEMOS 2024 CON LA MUERTE?

29 JUNIO - 1 JULIO
ALBARRACÍN

¿LOS LA COMEMOS
O LA COMPARTIMOS?
¿LA TAPAMOS
O LA ENFOCAMOS?
¿Y SI LA PENSAMOS?
¿Y SI LA CANTAMOS?

En esta quinta edición de FLAI nos detendremos a explorar la muerte con toda nuestra vitalidad, desde la filosofía, la literatura, el arte y la educación, con la vista y el oído puestos en la infancia.

A partir de nuestra mortalidad compartida, nos preguntaremos sin parar:

¿Qué nos tiene que decir la infancia sobre la muerte? ¿De qué lenguajes podemos servirnos para hablarle a la muerte? ¿Cómo se relacionan el tabú y la metáfora? ¿Para qué preguntar sobre la muerte si no hay respuestas definitivas?

Y eso solo para empezar.
¿Quién sabe cómo acabará?

¿QUÉ ES FLAI?

UNA PREGUNTA
TRES DÍAS
CUATRO SESIONES PLENARIAS
CUATRO SESIONES PETIT COMITÉ

FLAI es una oportunidad para explorar y reimaginar el concepto de infancia y la relación entre adultos y niños desde la filosofía, la literatura y el arte.

Durante tres días, ponentes y participantes indagan en la pregunta elegida para cada edición. Las directoras del curso trabajan estrechamente con el equipo interdisciplinar e internacional de ponentes para ofrecer a los asistentes un programa que invita a descubrir lo desconocido y a redescubrir lo conocido.



JOHANNA KLUG

CONFERENCIA
¿CÓMO ACOMPAÑAR
A LA MUERTE?

Experiencias de acompañamiento a la muerte con personas de todas las edades.

SESIÓN PETIT COMITÉ
¿CÓMO VIVIRLA?

No hay recetas, pero sí ejercicios que nos ayudan a flexionar el músculo de la presencia y la escucha. ¿Y si probamos?

NIÑO DE ELCHE

ESPECTÁCULO

¿POR DÓNDE CRUZO?

El concierto de la vida es un rito de paso acompañado por melodiosas palabras y sus gestos. La muerte es un bis del cual no conocemos la intensidad del último aplauso.

SESIÓN PETIT COMITÉ

¿LA MUERTA NATURALEZA?

Mantener viva la muerta naturaleza a través del arte es la forma de representación que más nos acerca a la idea de la resurrección. Romper con el tiempo es parte de la experiencia de la música, la pintura o el cine. Nada está muerto mientras se mantenga su recuerdo, nada está vivo siempre que se olvide.





JOCHEN WEBER

CONFERENCIA

**¿EL ABUELO RENACERÁ
COMO SALCHICHA?**

Libros para niños sobre preguntas con ninguna o muchas respuestas: un panorama de la literatura infantil sobre la muerte en el siglo XXI.

SESIÓN PETIT COMITÉ

¿CÓMO CONTARLA?

Encontrar las palabras y crear las historias.

AMY REED-SANDOVAL

CONFERENCIA

**CUANDO MORIMOS,
¿NOS CONVERTIMOS
EN "MUERTOS"?**

Una exploración de las perspectivas filosóficas sobre la muerte entre niños y niñas en Tlanguistengo.

SESIÓN PETIT COMITÉ

¿CÓMO PENSARLA?

Un diálogo filosófico para mortales de cualquier edad.



PROGRAMA

SÁBADO 29 DE JUNIO

- 16:30 - 17:00 Recepción de participantes y entrega de documentación
- 17:00 - 17:30 Presentación del curso
- 17:30 - 18:15 Apertura con Ellen Duthie
- 18:45 - 20:15 **¿El abuelo renacerá como salchicha?** con Jochen Weber
- 23:00 Encuentro FLAI en la Plaza Mayor

DOMINGO 30 DE JUNIO

- 10:00 - 11:30 **¿Cómo acompañar a la muerte?** con Johanna Klug
- 12:00 - 13:30 **Cuando morimos, ¿nos convertimos en "muertos"?** con Amy Reed-Sandoval
- 16:30 - 18:00 Sesiones petit comité
- 19:30 Niño de Elche
¿Por dónde cruzo?
Iglesia de Santa María

LUNES 1 DE JULIO

- 10:00 - 11:30 Sesiones petit comité
- 12:30 - 13:30 Sesiones petit comité
- 16:30 - 18:00 **¿La muerte naturaleza?** con Niño de Elche
- 18:30 - 19:30 Epílogo FLAI y cierre de curso
- 23:00 Fiesta fin de curso

**LIBRERÍA INVITADA: EL BOSQUE
DE LA MAGA COLIBRÍ [GIJÓN]**



INFORMACIÓN PRÁCTICA



LUGAR

Palacio de Reuniones y Congresos de Albarracín (Teruel).

INSCRIPCIÓN

Para formalizar correctamente tu inscripción:

- rellena la ficha de inscripción que encontrarás en la página web de la Fundación Santa María de Albarracín, en el apartado del curso FLAI,
- realiza el pago de la opción seleccionada:
 - mediante transferencia a la cuenta bancaria indicada, adjuntando copia del pago al formulario de inscripción,
 - o puedes realizarlo online a través de la página web de la Fundación (fundacionsantamariadealbarracin.com/) al rellenar el formulario, tendrás la opción de realizar su abono en línea con tarjeta, al mismo tiempo que te inscribes, y no será necesario aportar ninguna copia del documento de pago, ya que se registrará automáticamente desde la plataforma.

La inscripción será efectiva una vez que la Fundación haya recibido el formulario con todos los datos solicitados y pago a través de su página web, o si lo prefieres, también puedes enviarnos todos los datos y documentos en un e-mail al correo: fsmalbarracin@aragon.es

OPCIÓN A: 85 euros.

Incluye los derechos de matrícula al curso y el certificado de asistencia.

OPCIÓN B: 135 euros.

Incluye derechos de matrícula, desplazamiento en autocar (ida y vuelta) Madrid-Albarracín programado por la organización, y certificado de asistencia.

La transferencia o ingreso deberá efectuarse a favor de la Fundación Santa María de Albarracín en la cuenta corriente:

IBERCAJA IBAN nº:
ES45 2085 3853 68 0300039115

Fecha límite de inscripción: viernes 21 de junio de 2024.

Las plazas son limitadas y se otorgarán por orden de inscripción. Recibirás una confirmación cuando tu inscripción esté correctamente formalizada. En el caso de que las inscripciones excedan el cupo se abrirá una lista de espera siguiendo el mismo criterio de orden de llegada. Por favor, no olvides comprobar que hemos recibido tu solicitud con un acuse de recibo:

en el e-mail fsmalbarracin@aragon.es o llamando directamente al 978 710 093 (secretaría de organización).

DESPLAZAMIENTO

La organización pone a disposición de los participantes inscritos en la opción B, autobús directo Madrid - Albarracín (ida y vuelta).

SALIDA

Sábado 29 de junio a las 10:00 horas. Nuevo punto de salida: PLAZA DE LIMA, ESQUINA A PASEO DE LA CASTELLANA, a la altura de la puerta del estadio Santiago Bernabeu: <https://maps.app.goo.gl/UAKmZ1db12u6zr2p9> (ubicación).
Metro: L10 Santiago Bernabéu.
Autobuses: 14, 27, 40, 43, 120, 126, 147 y 150.
Cercanías: Nuevos Ministerios.

El autobús se identificará por un cartel que anuncie -Albarracín-. Se ruega puntualidad.

REGRESO

Martes 2 de julio a las 10:00 horas desde el parking de autobuses de Albarracín.

ALOJAMIENTO EN ALBARRACÍN

La Fundación puede facilitarle un listado completo de establecimientos en la ciudad, para realizar sus reservas de alojamiento directamente.

Para formalizar sus reservas en las residencias de la Fundación -Casa de Santa María y Casa de Pintores-, deberá llamar al teléfono 978 710 093 una vez que esté admitido/a.

El importe en régimen de media pensión (alojamiento, desayuno y comida) en estas residencias es de 40,50 euros en habitación doble a compartir (por persona y día, IVA incluido), y de 54 euros en habitación doble de uso individual (por persona y día, IVA incluido).



CONTACTO

FLAI, Curso Internacional de Filosofía, Literatura, Arte e Infancia
flaialbarracin.com
flai@flaialbarracin.com

Fundación Santa María de Albarracín
Plaza del Palacio s/n,
44100 Albarracín. Teruel.
T. 978 710 093
fundacionsantamariadealbarracin.com
fsmalbarracin@aragon.es

